ПРАВИЛА ЗЕМЛЕПОЛЬЗОВАНИЯ И ЗАСТРОЙКИ

СОЛДАТСКО-СТЕПНОВСКОГО СЕЛЬСКОГО ПОСЕЛЕНИЯ

Быковского муниципального района Волгоградской области

Карта градостроительного зонирования территории, М 1: 25 000

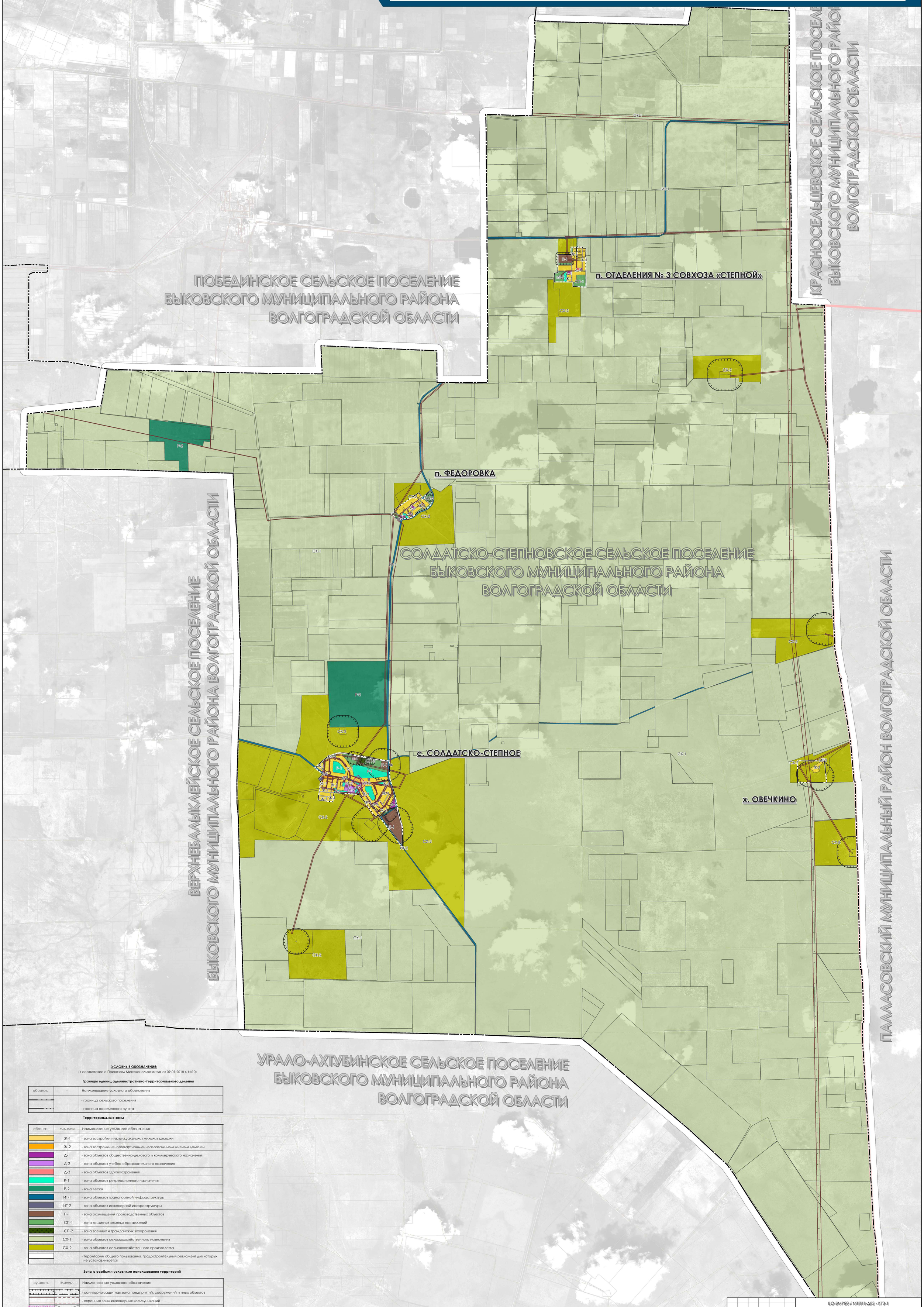

УСЛОВНЫЕ ОБОЗНАЧЕНИЯ:
(в соответсвии с Приказом Минэкономразвития от 09.01.2018 г. №10)

Границы единиц административно-территориального деления

обознач.		Наименование условного обозначения
		- граница сельского поселения
		- граница населенного пункта

Территориальные зоны

обознач.	код зоны	Наименование условного обозначения
	Ж-1	- зона застройки индивидуальными жилыми домами
	Ж-2	- зона застройки многоквартирными малоэтажными жилыми домами
	Д-1	- зона объектов общественно-делового и коммерческого назначения
	Д-2	- зона объектов учебно-образовательного назначения
	Д-3	- зона объектов здравоохранения
	Р-1	- зона объектов рекреационного назначения
	Р-2	- зона лесов
	ИТ-1	- зона объектов транспортной инфраструктуры
	ИТ-2	- зона объектов инженерной инфраструктуры
	П-1	- зона размещения производственных объектов
	СП-1	- зона защитных зеленых насаждений
	СП-2	- зона военных и гражданских захоронений
	СХ-1	- зона объектов сельскохозяйственного назначения
	СХ-2	- зона объектов сельскохозяйственного производства
		- территории общего пользования, градостроительный регламент для которых не устанавливается

Зоны с особыми условиями использования территорий

существ.	планир.	Наименование условного обозначения
		- санитарно-защитная зона предприятий, сооружений и иных объектов
		- охранные зоны инженерных коммуникаций
		- охранная зона объекта культурного наследия

Изм.	К.уч.	Лист	№док	Подпись	Дата	80-БМР20 // МТП1.1-ДГЗ - КГЗ-1			
						Правила землепользования и застройки Солдатско-Степновского сельского поселения Быковского муниципального района Волгоградской области			
ГАП - ИП		Злобов А.А.			2020	Карты градостроительного зонирования	Стадия	Лист	Листов
Разраб.		Злобов			2020		ПЗЗ	1	2
						Карта градостроительного зонирования территории, М 1:25 000	МТП1 Мастерская территориального планирования №1		